



COMUNE DI RAVEO

PARCO INTERCOMUNALE DELLE COLLINE CARNICHE
Comuni di Enemonzo, Lauco, Raveo, Villa Santina

**VARIANTE DI RECEPIMENTO INTERVENTI DI CONSOLIDAMENTO DI UNA
FRANA LUNGO LA VIABILITA' RAVEO-PANI in Comune di Raveo (UD)**

Relazione illustrativa ed elaborati grafici

2019

ordine degli architetti
pianificatori paesaggisti
e conservatori della
provincia di udine

paola cigalotto
albo sez. A/a - numero 868
architetto



arch. Paola Cigalotto,

33100 Udine, paola.cigalotto@gmail.com

coll: dott.urb. Luca Di Giusto

Premessa

Il Comune di Raveo ha avviato le procedure per una variante puntuale al Piano regolatore comunale di recepimento di un progetto di opera pubblica denominato “*Interventi di consolidamento di una frana lungo la viabilità Raveo-Pani in Comune di Raveo (UD)*”, (progettisti dott. De Colle e dott. Seravalli).

In base alla LR 42/1996 e s.m.i. le varianti interne al Parco Intercomunale delle Colline Carniche devono seguire una procedura separata.

Pertanto la presente variante al Parco Intercomunale delle Colline Carniche è di carattere puntuale e recepisce il progetto definitivo esecutivo citato per quanto riguarda il Comune di Raveo.

Si tratta della variante n. 6.

LA VARIANTE 6 al PARCO

Di seguito si elencano variazioni introdotte all'elaborato alla zonizzazione.

La variante recepisce il progetto definitivo-esecutivo “*Interventi di consolidamento di una frana lungo la viabilità Raveo-Pani in Comune di Raveo (UD)*” che riguarda la strada esistente che sale da Raveo verso Pani. Il consolidamento si rende necessario per mantenere l'accesso alle conche di Valdie e Pani e alle aree montane. Di conseguenza si introduce in zonizzazione il tracciato di progetto e le relative aree di raccordo al terreno, modificando parzialmente la viabilità esistente.

E' un progetto di opera pubblica che ha già ottenuto le seguenti autorizzazioni (vedi allegati):

- parere positivo da parte della Soprintendenza archeologica, belle arti e paesaggio del Friuli Venezia Giulia (prot. 7558 del 20/05/2019) in relazione al vincolo di cui all'art. 142 comma g) boschi e foreste, con prescrizioni relative ai tubi drenanti e al verbale commissione locale del paesaggio;
- autorizzazione all'esecuzione dei lavori da parte dell'Ispettorato Forestale di Tolmezzo (Direzione centrale risorse agroalimentari, forestali e ittiche regione FVG) - Pratica n.61/19 - con prescrizioni e norme esecutive relative al cantiere, ai materiali di scavo, al buon regime idrico e al rinverdimento delle scarpate (protocollo 0005840/2019 del 07/05/2019). L'autorizzazione ha valore ai fini della trasformazione del bosco e del vincolo idrogeologico.

La viabilità di progetto ha una superficie di 3318 mq per una lunghezza di 290m.

La viabilità rientra per 2361 mq nella zonizzazione del Parco Intercomunale delle Colline Carniche e per 957 mq nel PRGC di Raveo di cui la variante è soggetta ad autonoma procedura.

MODIFICHE ALLA ZONIZZAZIONE del Parco – Comune di Raveo

Il recepimento del progetto comporta l'inserimento della voce "aree per viabilità di progetto" e del corrispondente tracciato come da progetto definitivo esecutivo, comprensivo delle aree di raccordo al suolo, per consentire le procedure di esproprio.

Inquadramento modifiche interne al Parco derivanti dal progetto

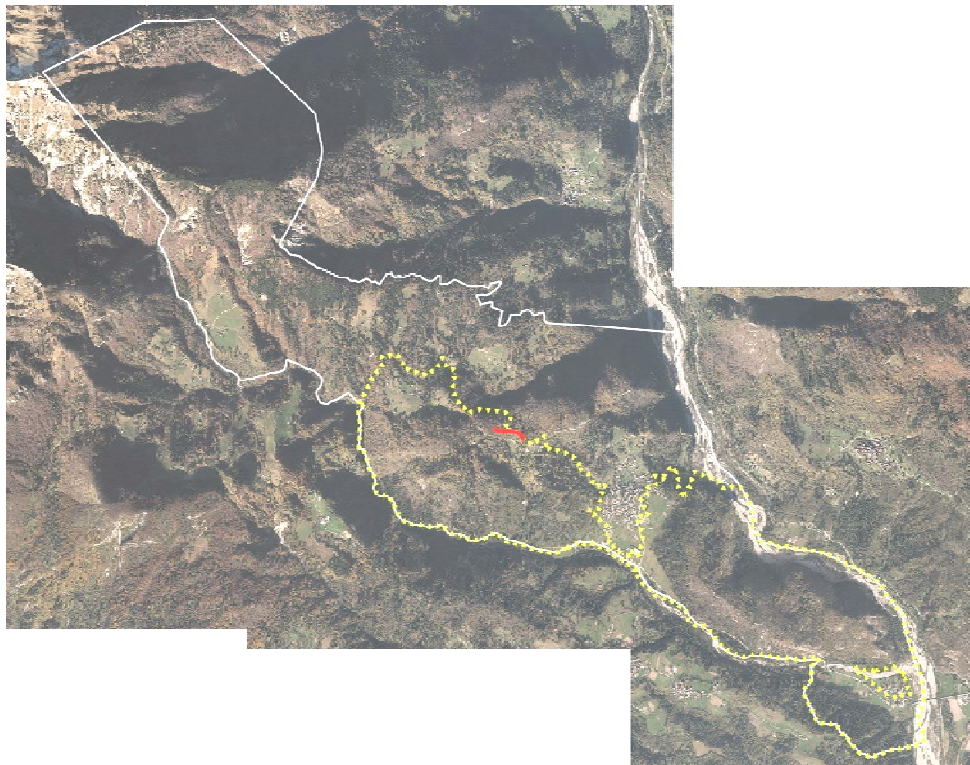

Localizzazione variante:

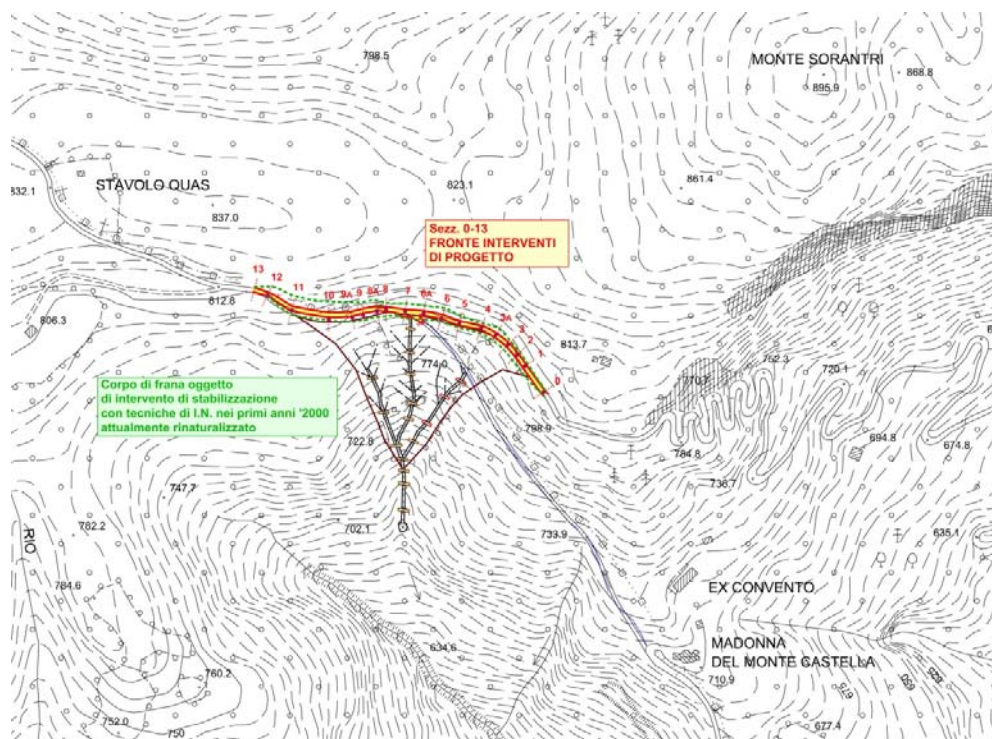

Legenda zonizzazione Parco vigente

	riserva guidata
RG1	area di riserva guidata in ambiti boscati
RG2	area di riserva guidata in ambiti di interesse agricolo-paesaggistico
RG2.1	area di riserva guidata in ambiti di interesse agricolo paesaggistico di alta valenza ambientale
RG3	area di riserva guidata in ambiti di interesse storico-architettonico
RG4	area di riserva guidata in ambiti di interesse storico-archeologico
RG5	area di riserva guidata in ambiti di interesse idraulico
	riserva di preparco
RP1	riserva di preparco in ambiti di attrezzature per lo sport ed il tempo libero
RP1.1	riserva di preparco: ambiti di attrezzature ricettive e ricreative
RP2	riserva di preparco in ambiti boscati
RP3	riserva di preparco in ambiti di spazi aperti agricoli
RP4	riserva di preparco in ambiti di interesse idraulico
RP5	riserva di preparco in ambiti archeologici e di interesse storico
RP6	riserva di preparco: prati abbandonati
	aree per viabilità di progetto

Stato di fatto – piano vigente

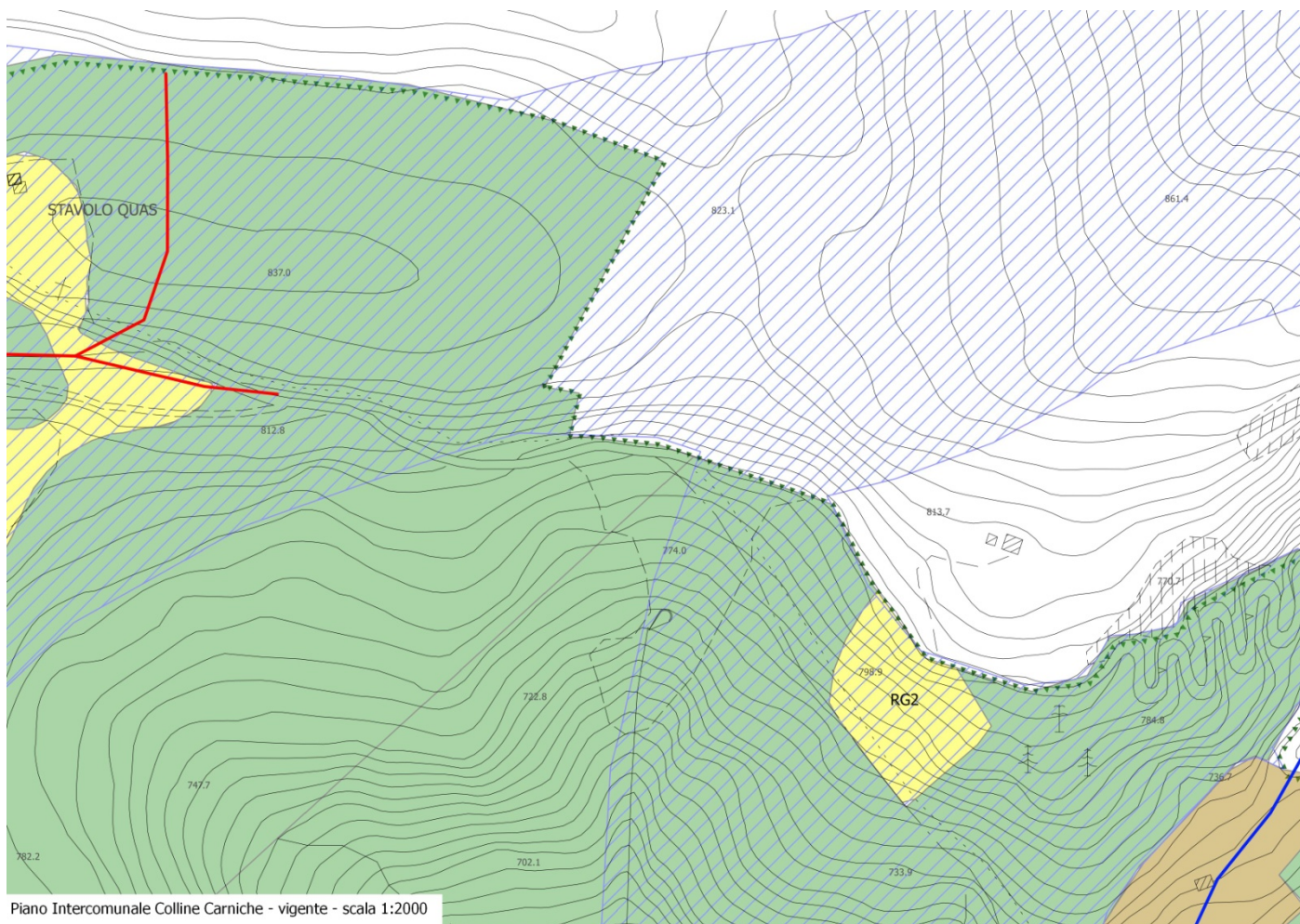

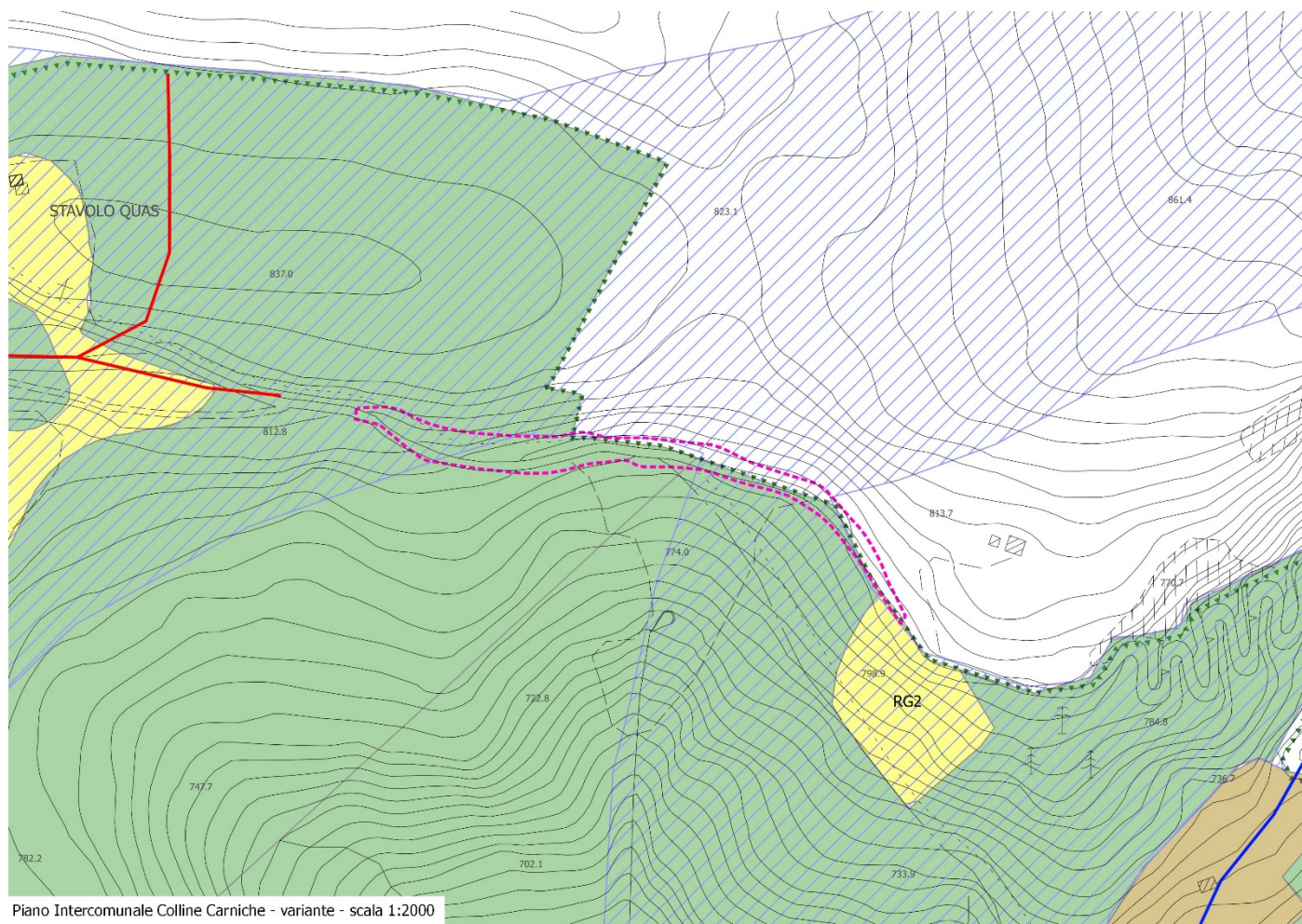

Descrizione del progetto

(dalla relazione tecnica e paesaggistica ambientale, dott. for, Carlo De Colle e dott. geol. Davide Seravalli, alla quale si rimanda per completezza)

“Gli interventi di progetto, già oggetto di analisi nello Studio di Fattibilità Tecnica ed Economica dd. 26.10.2018, approvato con D.G.C. dd. 14.11.2018, rientrano tra le finalità principali di consolidare, per quanto possibile, il corpo di frana presente lungo la viabilità “Raveo-Pani” in Comune di Raveo (UD), in località “Sopra Madonna di Raveo”. Le scelte progettuali sono frutto di un’attenta analisi, discussa lungamente con l’Ente appaltante e con gli Uffici Regionali competenti. Come meglio descritto nello specifico studio geologico allegato al progetto, a firma del dott. geol. Davide Seravalli, le indagini geognostiche effettuate da SRV Indagini Geologiche S.r.l. nel luglio 2018, hanno evidenziato la presenza di una massa rocciosa particolarmente fratturata e localmente assai alterata; il movimento franoso in atto potrebbe interessare anche la massa rocciosa in profondità, attualmente non ben definita, a meno che non si proceda, in futuro con ulteriori monitoraggi geologici profondi (es. inclinometri/TDR); non vi è garanzia che l’attuale viabilità “Raveo- Pani”, nel tratto evidenziato, possa trovare durevolezza nel tempo.”

L’intervento è volto a eliminare tale criticità ed è stato concordato con il Servizio Geologico regionale (vedi relazioni progetto).

“Gli interventi previsionali sono in sintonia con le prescrizioni d’uso di cui alle Norme tecniche attuative del Piano Paesaggistico Regionale del F.V.G. (PPR) non rientrando nella categoria “interventi non ammissibili””.